

Jungle Stone



Civilization of Beauty

Jungle Stone

M A R M O E P I E T R A C O L L E C T I O N

8,8 MM R10-B (Naturale):

120x120_48"x48" - 60x120_24"x48" - 60x60_24"x24" - 30x60_12"x24" - 10x30_4"x12"

GRES PORCELLANATO COLORATO IN MASSA

COLORED BODY PORCELAIN STONEWARE

GRÈS CÉRAMÉ COLORÉ DANS LA MASSE

EINGEFÄRBTES FEINSTEINZEUG



Civilization of Beauty

Jungle Stone

GRES PORCELLANATO COLORATO IN MASSA

COLORED BODY PORCELAIN STONEWARE_GRÈS CÉRAMÉ COLORÉ DANS LA MASSE_EINGEFÄRBTES FEINSTEINZEUG

8,8 MM R10-B (Naturale): 120x120_48"x48" - 60x120_24"x48" - 60x60_24"x24" - 30x60_12"x24" - 10x30_4"x12"

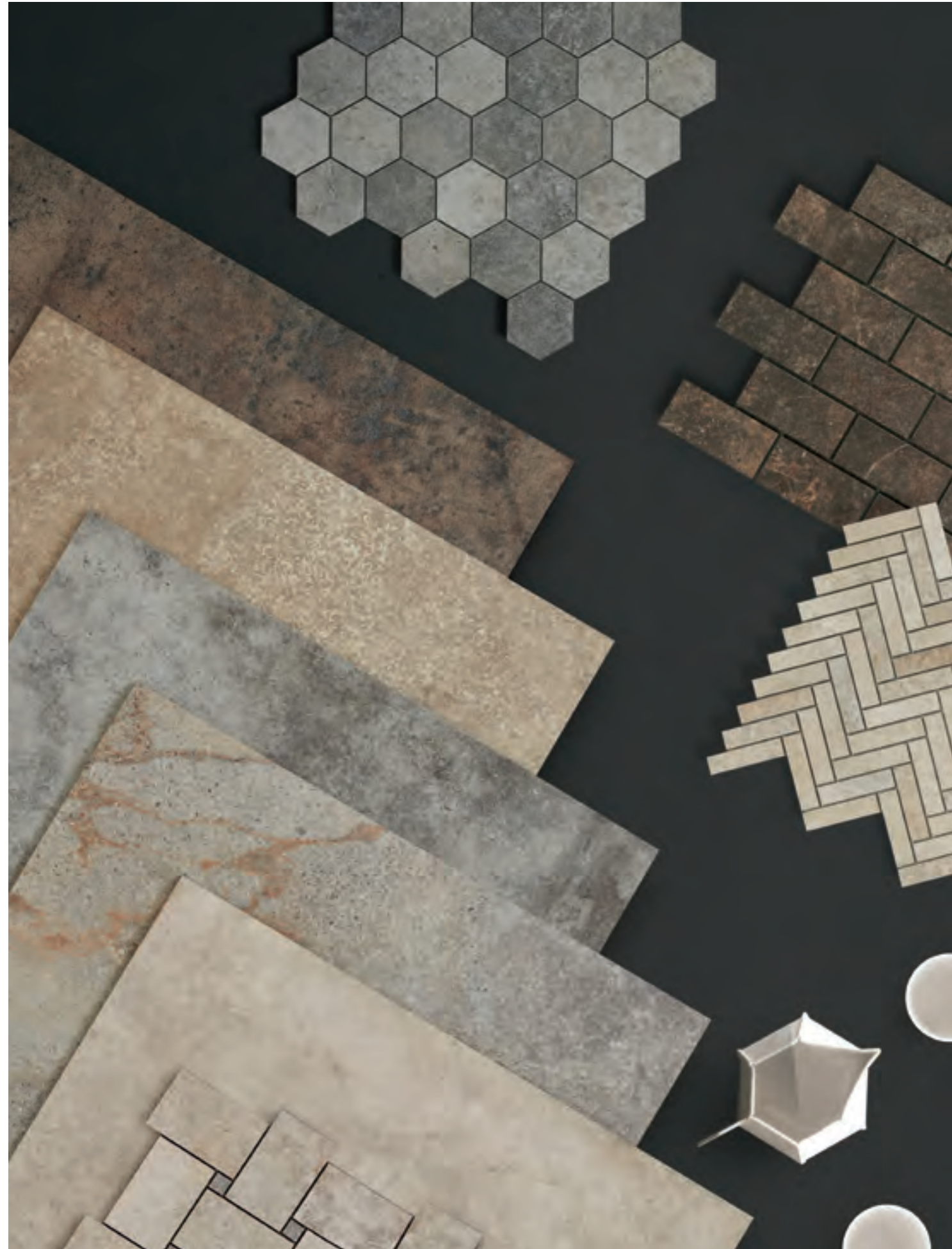

mood

Jungle Stone

Jungle Stone rievoca la natura in continuo movimento, una varietà di elementi naturali e strutturali in un connubio di energia, solidità, purezza e armonia.

La serie è caratterizzata da un'ampia varietà grafica e strutturale, dove nulla è lasciato al caso.

La tridimensionalità è ottenuta con colle e graniglie applicate alle venature tipiche della roccia.



Jungle Stone evokes nature in continuous motion, a variety of natural and structural elements combining energy, solidity, purity and harmony. The collection is characterized by a wide graphic and tactile selection, where nothing is left to chance. Glues and grits applied to the typical veins of rocks lend a three-dimensional look.

Jungle Stone évoque la nature en mouvement continu, une variété d'éléments naturels et structurels dans une combinaison d'énergie, solidité, pureté et harmonie. La série est caractérisée par une grande variété graphique et structurelle, où rien n'est laissé au hasard.

La tridimensionnalité s'obtient par des colles et des émaux granités appliqués aux veines typiques de la pierre.

Jungle Stone erinnert an die Natur in ständiger Bewegung, an eine Vielzahl natürlicher und struktureller Elemente in einer Kombination aus Energie, Solidität, Reinheit und Harmonie.

Die Serie zeichnet sich durch eine große grafische und strukturelle Vielfalt aus, bei der nichts dem Zufall überlassen bleibt.

Die Dreidimensionalität wird mit Klebstoffen und Körnern erzielt, die auf die typischen Adern des Gesteins aufgetragen werden.

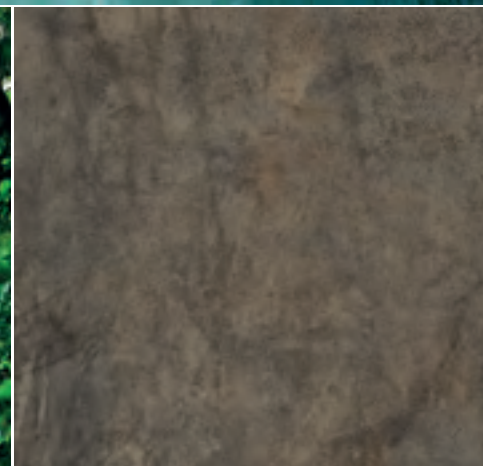

Jungle Stone

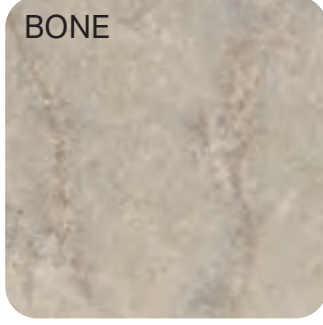

GRES PORCELLANATO COLORATO IN MASSA
 COLORED BODY PORCELAIN STONEWARE GRÈS CÉRAME COLORÉ DANS LA MASSE_EINGEFÄRBTES FEINSTEINZEUG
 ISO 13006 - G - Bla (E ≤ 0,5%) - UNI EN 14411 - G

100% DESIGN
 AND PRODUCTION
 OF ITALY

V3
 SHADE SPECTRUM
 HIGH

INDOOR

R10-B (Naturale)

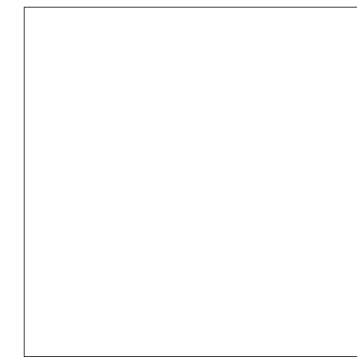

120x120_48"x48"
 Naturale Rettificato
 Lappato Rettificato

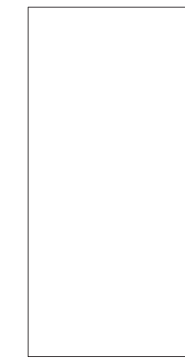

60x120_24"x48"
 Naturale Rettificato
 Lappato Rettificato

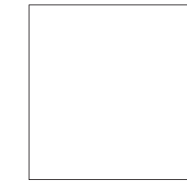

60x60_24"x24"
 Naturale Rettificato
 Lappato Rettificato



30x60_12"x24"
 Naturale Rettificato
 Lappato Rettificato



10x30_4"x12"
 Naturale Rettificato
 Lappato Rettificato

8,8 mm

modular system

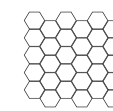

Esagona
 28x29_11"x11 1/2"
 Naturale Rettificato

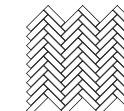

Spina di pesce
 33,5x30_13"x12"
 Naturale Rettificato

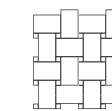

Intreccio
 30x30_12"x12"
 Naturale Rettificato

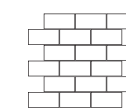

Muretto
 30x30_12"x12"
 Naturale Rettificato

8,8 mm

SVILUPPO GRAFICO PER FORMATO
 Pattern by size
 Développement graphique par format
 Grafischer Entwurf für Format

120x120
 8,8 mm

60x120
 8,8 mm

60x60
 8,8 mm

30x60
 8,8 mm

10x30
 8,8 mm

7

17

24

68

408

SILVER



SILVER



SILVER

SILVER

8.8 mm R10-B (Naturale)



WALL

SILVER 120x120_48"x48" NAT RET - SPINA DI PESCE SILVER 33,5x30_13"x12"

FLOOR

SILVER 10x30_4"x12" NAT RET - ESAGONA SILVER 28x29_11"x11 1/2"

GRAVEL



GRAVEL



GRAV

GRAVEL

8.8 mm R10-B (Naturale)



WALL
GRAVEL 10x30_4"x12" NAT RET

FLOOR
GRAVEL 60x120_24"x48" NAT RET

BONE



BONE

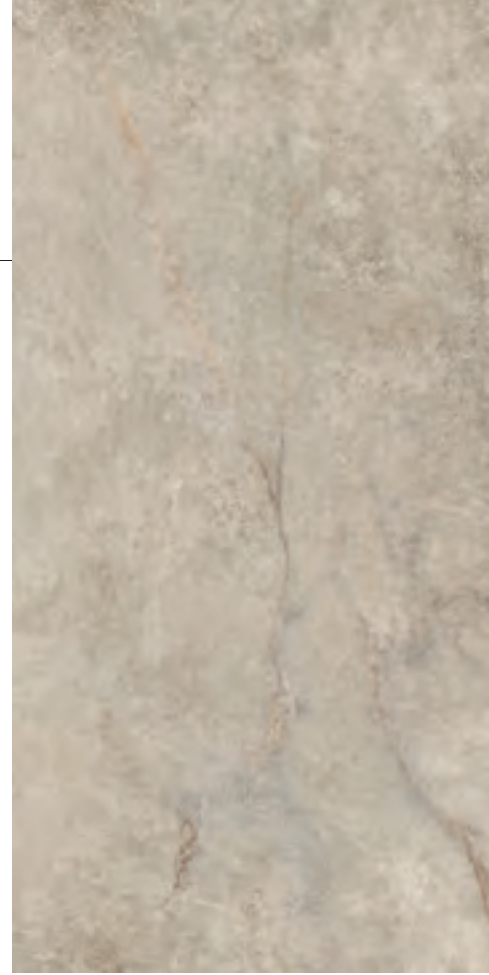

BONE

BONE

8,8 mm R10-B (Naturale)



WALL
WILD 60x60_24"x24" NAT RET
FLOOR
BONE 60x120_24"x48" - 60x60_24"x24" NAT RET

DESERT



DESERT



DESE

DESERT

8.8 mm R10-B (Naturale)



FLOOR
DESERT 60x120_24"x48" NAT RET - SPINA DI PESCE DESERT 33,5x30_13"x12"

WILD



WILD



WILD

WILD

8,8 mm R10-B (Naturale)



WALL
DESERT 30x60_12"x24"

FLOOR
WILD 60x120_24"x48" - 30x60_12"x24" NAT RET

JUNGLE STONE

8,8 mm R10-B (Naturale)

100% DESIGN
AND PRODUCTION
OF ITALY



V3
SHADE SPECTRUM
HIGH



ANSI A - 137.1: 2012
WET DYNAMIC COEFFICIENT OF FRICTION

DCOF ≥ 0.42



FINISHES
DESERT LAPPATO
WILD NATURALE

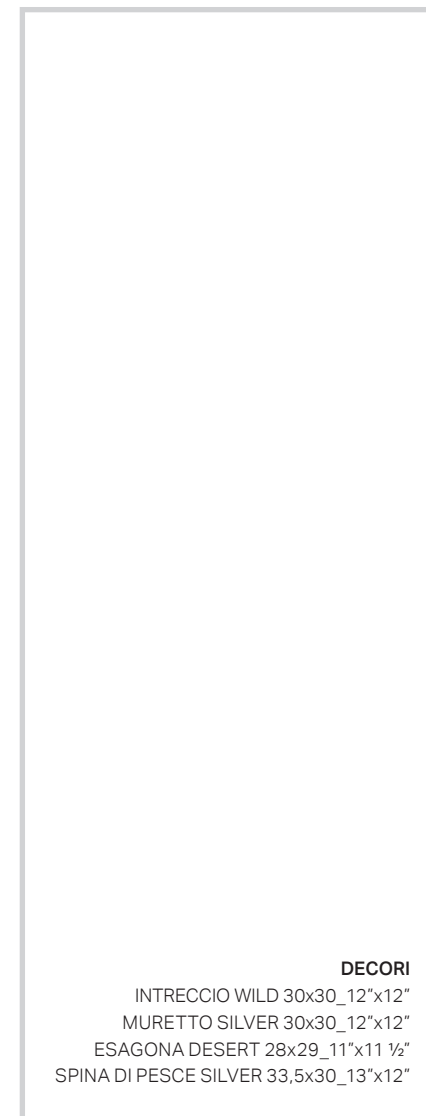

DECORI
INTRECCIO WILD 30x30_12"x12"
MURETTO SILVER 30x30_12"x12"
ESAGONA DESERT 28x29_11"x11 1/2"
SPINA DI PESCE SILVER 33,5x30_13"x12"



JUNGLE STONE

8,8 mm R10-B (Naturale)

SILVER



154041
120x120_48"x48"
Naturale Rettificato



154001
60x120_24"x48"
Naturale Rettificato



154011
60x60_24"x24"
Naturale Rettificato



154021
30x60_12"x24"
Naturale Rettificato



154031
10x30_4"x12"
Naturale Rettificato

154046
120x120_48"x48"
Lappato Rettificato

154006
60x120_24"x48"
Lappato Rettificato

154016
60x60_24"x24"
Lappato Rettificato

154026
30x60_12"x24"
Lappato Rettificato

154036
10x30_4"x12"
Lappato Rettificato

modular system

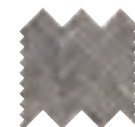

154301
Spina di pesce
33,5x30_13"x12"
Naturale Rettificato



154311
Esagona
28x29_11"x11 1/2"
Naturale Rettificato



154306
Intreccio
30x30_12"x12"
Naturale Rettificato

□ Silver
□ Gravel



154316
Muretto
30x30_12"x12"
Naturale Rettificato



Sviluppo grafico
per formato
SILVER 120x120_48"x48"
Pattern by size
Développement graphique par format
Grafischer Entwurf für Format

JUNGLE STONE

8,8 mm R10-B (Naturale)

GRAVEL



154042
120x120_48"x48"
Naturale Rettificato

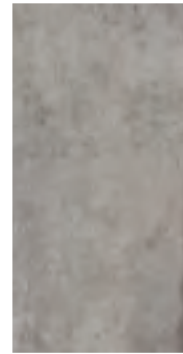

154002
60x120_24"x48"
Naturale Rettificato



154012
60x60_24"x24"
Naturale Rettificato



154022
30x60_12"x24"
Naturale Rettificato



154032
10x30_4"x12"
Naturale Rettificato

154047
120x120_48"x48"
Lappato Rettificato

154007
60x120_24"x48"
Lappato Rettificato

154017
60x60_24"x24"
Lappato Rettificato

154027
30x60_12"x24"
Lappato Rettificato

154037
10x30_4"x12"
Lappato Rettificato

modular system

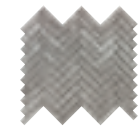

154302
Spina di pesce
33,5x30_13"x12"
Naturale Rettificato



154312
Esagona
28x29_11"x11 1/2"
Naturale Rettificato



154317
Muretto
30x30_12"x12"
Naturale Rettificato



Sviluppo grafico
per formato
GRAVEL 120x120_48"x48"
Pattern by size
Développement graphique par format
Grafischer Entwurf für Format

JUNGLE STONE

8,8 mm R10-B (Naturale)

BONE



154043
120x120_48"x48"
Naturale Rettificato



154003
60x120_24"x48"
Naturale Rettificato



154013
60x60_24"x24"
Naturale Rettificato

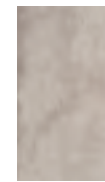

154023
30x60_12"x24"
Naturale Rettificato



154033
10x30_4"x12"
Naturale Rettificato

154048
120x120_48"x48"
Lappato Rettificato

154008
60x120_24"x48"
Lappato Rettificato

154018
60x60_24"x24"
Lappato Rettificato

154028
30x60_12"x24"
Lappato Rettificato

154038
10x30_4"x12"
Lappato Rettificato

modular system



154303
Spina di pesce
33,5x30_13"x12"
Naturale Rettificato



154313
Intreccio
30x30_12"x12"
Naturale Rettificato



154308
Esagona
28x29_11"x11 1/2"
Naturale Rettificato



154318
Muretto
30x30_12"x12"
Naturale Rettificato

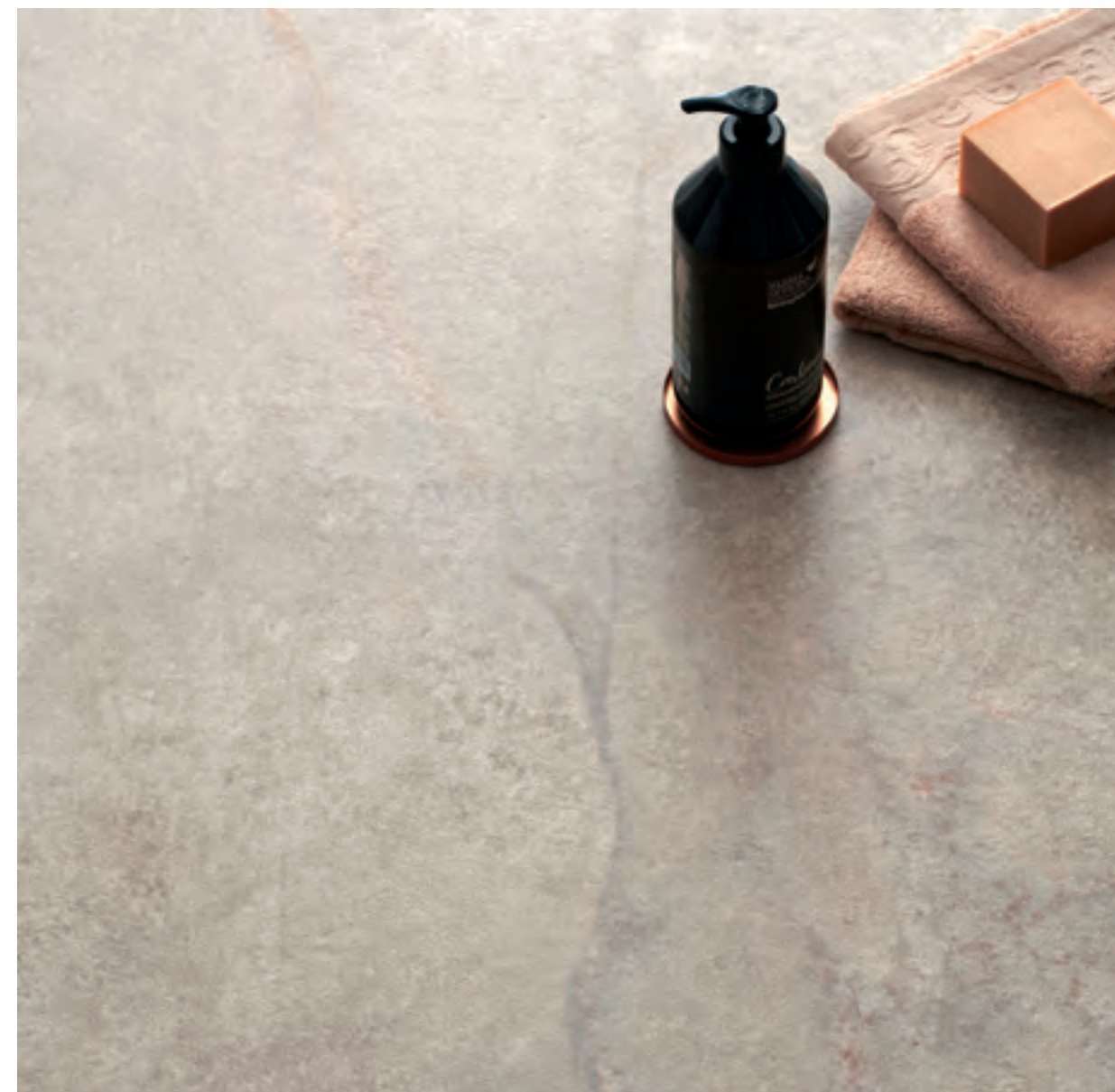

Sviluppo grafico
per formato
BONE 120x120_48"x48"
Pattern by size
Développement graphique par format
Grafischer Entwurf für Format



JUNGLE STONE

8,8 mm R10-B (Naturale)

DESERT



154044
120x120_48"x48"
Naturale Rettificato



154004
60x120_24"x48"
Naturale Rettificato

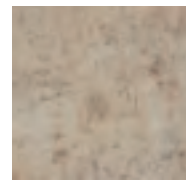

154014
60x60_24"x24"
Naturale Rettificato

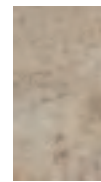

154024
30x60_12"x24"
Naturale Rettificato



154034
10x30_4"x12"
Naturale Rettificato

154049
120x120_48"x48"
Lappato Rettificato

154009
60x120_24"x48"
Lappato Rettificato

154019
60x60_24"x24"
Lappato Rettificato

154029
30x60_12"x24"
Lappato Rettificato

154039
10x30_4"x12"
Lappato Rettificato

modular system

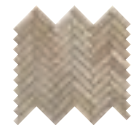

154304
Spina di pesce
33,5x30_13"x12"
Naturale Rettificato



154314
Esagona
28x29_11"x11 1/2"
Naturale Rettificato



154319
Muretto
30x30_12"x12"
Naturale Rettificato



Sviluppo grafico
per formato
DESERT 120x120_48"x48"
Pattern by size
Développement graphique par format
Grafischer Entwurf für Format



JUNGLE STONE

8,8 mm R10-B (Naturale)

WILD



154045
120x120_48"x48"
Naturale Rettificato



154005
60x120_24"x48"
Naturale Rettificato



154015
60x60_24"x24"
Naturale Rettificato



154025
30x60_12"x24"
Naturale Rettificato



154035
10x30_4"x12"
Naturale Rettificato

154050
120x120_48"x48"
Lappato Rettificato

154010
60x120_24"x48"
Lappato Rettificato

154020
60x60_24"x24"
Lappato Rettificato

154030
30x60_12"x24"
Lappato Rettificato

154040
10x30_4"x12"
Lappato Rettificato

modular system



154305
Spina di pesce
33,5x30_13"x12"
Naturale Rettificato



Wild
 Gravel
154310
Intreccio
30x30_12"x12"
Naturale Rettificato



154315
Esagona
28x29_11"x11 1/2"
Naturale Rettificato



154320
Muretto
30x30_12"x12"
Naturale Rettificato



Sviluppo grafico
per formato
WILD 120x120_48"x48"
Pattern by size
Développement graphique par format
Grafischer Entwurf für Format



JUNGLE STONE

8,8 mm R10-B (Naturale)

100% DESIGN AND PRODUCTION OF ITALY

V3 SHADE SPECTRUM HIGH

ANSI A - 137.1: 2012 WET DYNAMIC COEFFICIENT OF FRICTION DCOF ≥ 0,42

| | 120x120 48"x48" Nat Ret | 120x120 48"x48" Lap Ret | 60x120 24"x48" Nat Ret | 60x120 24"x48" Lap Ret | 60x60 24"x24" Nat Ret | 60x60 24"x24" Lap Ret | 30x60 12"x24" Nat Ret | 30x60 12"x24" Lap Ret | 10x30 4"x12" Nat Ret | 10x30 4"x12" Lap Ret | Decoro Spina di pesce Spina di pesce decorative tile | Decoro Intreccio Weave | Decoro Esagona Esagona decorative tile | Muretto Brick-effect mosaic | Battiscopa Skirting | Gradino costa retta Straight-edge step ** | Gradino costa retta - Angolo SX / DX Straight-edge step - LH/RH corner ** | | |
|--------|-------------------------------|-------------------------------|------------------------------|------------------------------|-----------------------------|-----------------------------|-----------------------------|-----------------------------|----------------------------|----------------------------|---|------------------------------|---|-----------------------------------|------------------------|---|---|------------------------|------------------------|
| SILVER | 154041 | 154046 | 154001 | 154006 | 154011 | 154016 | 154021 | 154026 | 154031 | 154036 | 154301 | 154306 | 154311 | 154316 | 154101 | 154201 | 154206 | 154221 SX 154211 DX | 154226 SX 154216 DX |
| GRAVEL | 154042 | 154047 | 154002 | 154007 | 154012 | 154017 | 154022 | 154027 | 154032 | 154037 | 154302 | | 154312 | 154317 | 154102 | 154202 | 154207 | 154222 SX 154212 DX | 154227 SX 154217 DX |
| BONE | 154043 | 154048 | 154003 | 154008 | 154013 | 154018 | 154023 | 154028 | 154033 | 154038 | 154303 | 154308 | 154313 | 154318 | 154103 | 154203 | 154208 | 154223 SX 154213 DX | 154228 SX 154218 DX |
| DESERT | 154044 | 154049 | 154004 | 154009 | 154014 | 154019 | 154024 | 154029 | 154034 | 154039 | 154304 | | 154314 | 154319 | 154104 | 154204 | 154209 | 154224 SX 154214 DX | 154229 SX 154219 DX |
| WILD | 154045 | 154050 | 154005 | 154010 | 154015 | 154020 | 154025 | 154030 | 154035 | 154040 | 154305 | 154310 | 154315 | 154320 | 154105 | 154205 | 154210 | 154225 SX 154215 DX | 154230 SX 154220 DX |

| CODICE PREZZO PRICE CODE | M121 | M131 | M109 | M121 | M093 | M117 | M085 | M117 | M123 | M139 | | M189 | M197 | M303 | M167 | P017 | P207 | P215 | P231 | P243 |
|-----------------------------|------|------|------|------|------|------|------|------|------|------|--|------|------|------|------|------|------|------|------|------|
|-----------------------------|------|------|------|------|------|------|------|------|------|------|--|------|------|------|------|------|------|------|------|------|

| | Pallet 143x123 | Epal 80x120 | Epal 80x120 | Epal 80x120 | Epal 80x120 | Epal 80x120 | Epal 80x120 | Epal 80x120 | Epal 80x120 | Epal 80x120 | Epal 80x120 | Epal 80x120 | Epal 80x120 | Epal 80x120 | Epal 80x120 | Epal 80x120 | Epal 80x120 | Epal 80x120 | Epal 80x120 |
|--------------------------------|-------------------|----------------|----------------|----------------|----------------|----------------|----------------|----------------|----------------|----------------|----------------|----------------|----------------|----------------|----------------|----------------|----------------|----------------|----------------|
| IMBALLO cm h. PACKING cm h. | 75 | 75 | 75 | 75 | 81 | - | - | - | - | - | - | - | - | - | - | - | - | - | - |
| 1 x 1 | 1 | 2 | 3 | 6 | 19 | 6 | 6 | 6 | 6 | 15 | 2 | 1 | | | | | | | |
| m ² x 1 | 1,44 | 1,44 | 1,08 | 1,08 | 0,57 | 0,60 | 0,54 | 0,48 | 0,54 | 0,63 | - | - | | | | | | | |
| Kg x 1 | 28,8 | 29,82 | 22,84 | 22,64 | 11,43 | 11,71 | 10,36 | 9,41 | 10,36 | 13,28 | 20,70 | 10,80 | | | | | | | |
| 1 x 1 | 40 | 32 | 40 | 48 | 72 | 60 | 60 | 60 | 60 | - | - | - | | | | | | | |
| m ² x 1 | 57,6 | 46,08 | 43,20 | 51,84 | 41,04 | 36,00 | 32,40 | 28,80 | 32,40 | - | - | - | | | | | | | |
| Kg x 1 | 1152 | 974 | 934 | 1107 | 843 | 722,60 | 641,60 | 584,60 | 641,60 | - | - | - | | | | | | | |

** A DISPOSIZIONE SOLO SU RICHIESTA. TEMPI DI CONSEGNA: 30GG.
Available upon request only. Delivery terms: 30 days.
Disponible seulement sur requête. Délais de livraison: 30 jours.
Verfügbar auf Anfrage. Lieferzeit: 30 Tage.

I PESI RIPORTATI IN TABELLA SONO INDICATIVI IN QUANTO POSSONO SUBIRE LEGGERE VARIAZIONI PER MOTIVI PRODUTTIVI.
The weights stated in the chart are approximate as some changes may be necessary for production reasons.
Les poids figurant dans le tableau sont fournis à titre indicatif car ils peuvent subir de légères variations pour des raisons de production.
Die in der Tabelle aufgeführten Gewichte sind nicht bindend, da sie aus Produktionsgründen leichte Änderungen aufweisen können.

JUNGLE STONE

CARATTERISTICHE TECNICHE

Technical features. Caractéristiques techniques. Technische Eigenschaften

GRES PORCELLANATO COLORATO IN MASSA ISO 13006 - G - Bla (E ≤ 0,5%) UNI EN 14411 - G -

COLORÉ BODY PORCELAIN STONEWARE . GRÈS CÉRAMÉ COLORÉ DANS LA MASSE . EINGEFÄRBTES FEINSTEINZEUG

ISO 13006 - G - Bla (E ≤ 0,5%) UNI EN 14411 - G -

| CARATTERISTICA SPECIFICATION CARACTERISTIQUE EIGENSCHAFT | METODO DI PROVA TEST METHODS METHODE D'ESSAI TESTVERFAHREN | VALORE PRESCRITTO GRES PORCELLANATO COLORATO IN MASSA FIXED VALUE VALEUR PRESCRITE VORGESCHRIEBENER WERT |  Civilization of Beauty | | | |
|---|--|---|---|---|---|---------|
| CARATTERISTICHE DIMENSIONALI DIMENSIONAL CHARACTERISTICS - DIMENSIONALE EIGENSCHAFTEN | ISO 10545-2 | NATURALE RETTIFICATO LAPPATO / RETTIFICATO | CONFORME COMPLIANT CONFORME ERFÜLLT | CONFORME COMPLIANT CONFORME ERFÜLLT | CONFORME COMPLIANT CONFORME ERFÜLLT | |
| LUNGHEZZA E LARGHEZZA LENGTH AND WIDTH - LONGUEUR ET LARGEUR - LÄNGE UND BREITE | | | | | | ± 0,6 % |
| SPESSORE THICKNESS - EPAISSEUR - STÄRKE | | | | | | ± 5 % |
| RETTILINEITÀ DEGLI SPIGOLI STRAIGHTNESS OF EDGES - RECTITUDE DES BORDS - RECHTECKIGKEIT DER ECKEN | | | | | | ± 0,5 % |
| ORTOGONALITÀ ORTHOGONALITY - ORTHOGONALITE - RECHTWINKLIGKEIT | | | | | | ± 0,5 % |
| PLANARITÀ (Curvatura del centro - curvatura dello spigolo - svergolamento) PLANARITY (Curvature of centre - curvature of edge - bending) PLANARITE (Courbure du centre - courbure de l'arête - gauchissement) EBENHEIT (Krümmung der Mitte - Krümmung der Kante - Verdrehung) | | | | | | ± 0,5 % |
| QUALITÀ DELLA SUPERFICIE SURFACE QUALITY - QUALITE DE LA SURFACE - QUALITÄT DER OBERFLÄCHE | | 95% DELLE PIASTRELLE ESENTI DA DIFETTI VISIBILI 95% OF TILES SHOW NO VISIBLE DEFECTS 95% DES CARREAUX SONT DEPOURVUS DE DÉFAUTS VISIBLES 95% DER FLIESEN SIND FREI VON SICHTBAREN FEHLERN | | | | |
| ASSORBIMENTO D'ACQUA WATER ABSORPTION - ABSORPTION D'EAU - WASSERAUFNAHME | ISO 10545-3 | ≤ 0,5 % | CONFORME - COMPLIANT CONFORME - ERFÜLLT | | | |
| RESISTENZA ALLA FLESSIONE BREAKING MODULUS - RESISTANCE A LA FLEXION - BIEGEFESTIGKEIT | ISO 10545-4 | 35 N/mm ² | CONFORME - COMPLIANT CONFORME - ERFÜLLT | | | |
| SFORZO DI ROTTURA MODULUS OF RUPTURE - CHARGE DE RUPTURE - BRUCHLAST | | SPESSORE THICKNESS - EPAISSEUR - STÄRKE ≥ 7,5 mm: min. 1300 N < 7,5 mm: min. 700 N | CONFORME - COMPLIANT CONFORME - ERFÜLLT | | | |
| DETERMINAZIONE DELLA RESISTENZA A FLESSIONE E CARICO DI ROTTURA DETERMINATION OF BREAKING MODULUS AND MODULUS OF RUPTURE DÉTERMINATION DE LA RÉSISTANCE À LA FLEXION ET À LA CHARGE DE RUPTURE BESTIMMUNG DER BIEGEFESTIGKEIT UND DER BRUCHLASTBESTÄNDIGKEIT | UNI EN 1339:2005 / COR. 2011 ANNEX F | SPESSORE - THICKNESS EPAISSEUR - STÄRKE 20 mm | SPESSORE 20 mm | CLASSE U11 | | |
| RESISTENZA ALL'ABRASIONE PROFONDA DEEP ABRASION RESISTANCE - RESISTANCE A L'ABRASION PROFONDE BESTÄNDIGKEIT GEGEN TIEFENVERSCHLEIß | ISO 10545-6 | ≤ 175 mm ³ | CONFORME - COMPLIANT CONFORME - ERFÜLLT | | | |
| COEFFICIENTE DI DILATAZIONE TERMICA LINEARE THERMAL EXPANSION COEFFICIENT - COEFFICIENT DE DILATATION THERMIQUE LINEAIRE - WARMEAUDEHNUNGSKOEFFIZIENT | ISO 10545-8 | METODO DISPONIBILE AVAILABLE ON REQUEST METHODE DISPONIBLE VERFÜGBARES VERFAHREN | ≤ 7x10 ⁻⁶ °C ⁻¹ | | | |
| RESISTENZA AGLI SBALZI TERMICI THERMAL SHOCK RESISTANCE - RESISTANCE AUX ECARTS DE TEMPERATURE TEMPERATURWECHSELBESTÄNDIGKEIT | ISO 10545-9 | METODO DISPONIBILE AVAILABLE ON REQUEST METHODE DISPONIBLE VERFÜGBARES VERFAHREN | RESISTENTI - RESISTANT RÉSISTANTS - WIDERSTANDSFAHIG | | | |
| RESISTENZA AL GELO FROST RESISTANCE - RESISTANCE AU GEL - FROSTBESTÄNDIGKEIT | ISO 10545-12 | RICHIESTA - ALWAYS TESTED EXIGÉE - NOTWENDIG | RESISTENTI - RESISTANT RÉSISTANTS - WIDERSTANDSFAHIG | | | |
| PRODOTTI CHIMICI AD USO DOMESTICO ED ADDITIVI PER PISCINA HOUSEHOLD CHEMICALS AND SWIMMING POOL WATER CLEANSERS PRODUITS CHIMIQUES COURANTS ET ADDITIFS POUR PISCINE CHEM.PRODUKTE FÜR DEN HAUSHALTSGEBRAUCH UND ZUSATZ FÜR SCHWIMMBÄDER | ISO 10545-13 | min. UB | UA | | | |
| ACIDI ED ALCALI A BASSA CONCENTRAZIONE ACIDS AND LOW CONCENTRATION ALKALIS - ACIDES ET ALCALI A FAIBLE CONCENTRATION - SÄUREN UND ALKALI IN GERINGER KONZENTRATION | | COME DICHIARATO DAL PRODUTTORE AS DECLARED BY THE MANUFACTURER COMME LE DÉCLARE LE PRODUCTEUR WIE VOM HERSTELLER ERKLÄRT | RESISTENTI RESISTANT RÉSISTANTS WIDERSTANDSFAHIG | | | |
| ACIDI ED ALCALI AD ALTA CONCENTRAZIONE ACIDS AND HIGH CONCENTRATION ALKALIS - ACIDES ET ALCALI A FORTE CONCENTRATION SÄUREN UND ALKALI IN HOHER KONZENTRATION | | METODO DISPONIBILE AVAILABLE ON REQUEST METHODE DISPONIBLE VERFÜGBARES VERFAHREN | RESISTENTI RESISTANT RÉSISTANTS WIDERSTANDSFAHIG | | | |
| RESISTENZA ALLE MACCHIE STAIN RESISTANCE - RESISTANCE AUX TACHES - FLECKBESTÄNDIGKEIT | ISO 10545-14 | METODO DISPONIBILE AVAILABLE ON REQUEST METHODE DISPONIBLE VERFÜGBARES VERFAHREN | RESISTENTI RESISTANT RÉSISTANTS WIDERSTANDSFAHIG | | | |
| STABILITÀ DEI COLORI ALLA LUCE COLOUR STABILITY TO LIGHT - STABILITÉ DES COULEURS A LA LUMIÈRE LICHTECHTIGKEIT DER FARBEN | DIN 51094 | NON DEVONO PRESENTARE APPREZZABILI VARIAZIONI DI COLORE THEY DO NOT HAVE TO SHOW VISIBLE COLOUR ALTERATION PAS DE MODIFICATIONS SENSIBLES DE COULEUR WEISEN KEINE SICHTBAREN FARBABWEICHUNGEN AUF | CONFORME COMPLIANT CONFORME ERFÜLLT | | | |
| COEFFICIENTE DI ATTRITO (SCIVOLosità) FRICTION COEFFICIENT (SLIP RISK) COEFFICIENT DE FROTTLEMENT (GLISSANCE) REIBUNGSKOEFFIZIENT (GLÄTTE) | DIN 51130 DIN 51097 D.M.236/ 89 B.C.R. ANSI A 137.1:2012 | DOVE RICHIESTO IF NEEDED SI DEMANDE NACH ANFORDERUNG | A RICHIESTA AVAILABLE ON REQUEST SUR DEMANDE AUF ANFRAGE | | | |

ATTENZIONE
Attention. Attention. Warnung

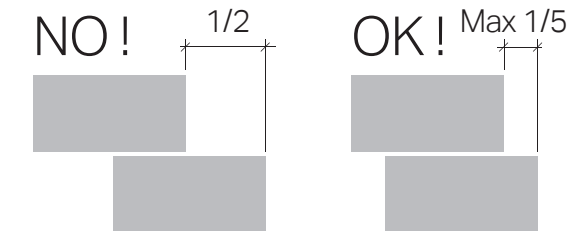

Si consiglia di mantenere una fuga di 2 mm per la posa in monoformato degli articoli rettificati.
Si consiglia di mantenere una fuga di 3 mm per la posa in multiformato (da 2 formati e oltre) degli articoli rettificati.
Si consiglia di mantenere una fuga di 4 mm per la posa degli articoli con bordi non rettificati.
 If you are laying same sized straightened-edged tiles, we recommend you keep a 2 mm joint.
 If you are laying different sized straightened-edged tiles (two or more sizes) together, we recommend you keep a 3 mm joint.
 In the case of non-straightened-edged tiles, we recommend you keep a 4 mm joint.

On conseil de préserver un joint de 2 mm pour la pose en mon format des articles rectifiés.
 On conseil de préserver un joint de 3 mm pour la pose en multiformat (de 2 formats et plus) des articles rectifiés.
 On conseil de préserver un joint de 4 mm pour la pose des articles présentant des bords non rectifiés.

Es wird geraten, eine Fuge von 2 mm bei der Verlegung der geschliffenen Artikel im Einzelformat einzuhalten.
 Es wird geraten, eine Fuge von 3 mm bei der Verlegung der geschliffenen Artikel als Multiformat (2 Formate und mehr) einzuhalten.
 Es wird geraten, eine Fuge von 4 mm bei der Verlegung der Artikel mit ungeschliffenen Rändern einzuhalten.

Per un risultato ottimale si consiglia di utilizzare i cunei durante la posa.

For a perfect result, we recommend you use wedges during laying.
 Nous conseillons d'utiliser les coins durant la pose pour un résultat optimal.
 Für ein ausgezeichnetes Ergebnis wird empfohlen, bei der Verlegung die Keile zu verwenden.

Le cromie, le strutture e le grafiche delle piastrelle riprodotte nelle immagini del catalogo potrebbero non corrispondere fedelmente al prodotto industriale.
The colours, structures, and patterns of the tiles illustrated in the catalogue might not correspond exactly to the actual product.
Les tonalités, les structures et les graphismes des carreaux reproduits sur les images du catalogue pourraient ne pas correspondre idéalement au produit industriel.
Es ist möglich, dass die im Katalog abgebildeten Fliesen in Bezug auf Farbton, Struktur und Grafik vom Industrieerzeugnis abweichen.

La Fabbrica S.p.A. si riserva di apportare, senza alcun preavviso, le modifiche che riterrà più opportune al fine di migliorare il prodotto.
Quanto riportato è da considerarsi indicativo e non esaustivo in riferimento ai colori e alle caratteristiche estetiche dei prodotti.

La Fabbrica S.p.A. reserves the right to make any changes it deems fit in order to improve the product, without prior notice.
All images are provided for illustrative purposes only and other colours and aesthetic features are available.

La Fabbrica S.p.A. se réserve le droit d'apporter, sans préavis, les modifications qu'elle jugera opportunes afin d'améliorer le produit.
Les informations ci-dessus sont fournies à titre indicatif et elles ne sont pas contraignantes en ce qui concerne les couleurs et les caractéristiques esthétiques des produits.

Die Firma La Fabbrica S.p.A. behält sich vor, ohne jegliche vorherige Ankündigung jene Änderungen vorzunehmen, die sie zur Verbesserung des Produktes für angebracht hält.
Die Angaben sind bezüglich der Farben und ästhetischen Eigenschaften der Produkte als Richtwerte und nicht als vollständig anzusehen.

Certificazioni di prodotto

Product certification. Certification de produit. Produkt Zertifizierungen



Certificazione obbligatoria per l'esportazione in Cina.
Certification mandatory for export to China.
Certification obligatoire pour l'exportation en Chine.
Für den Export nach China obligatorische Zertifizierung.



Consulta il sito www.lafabbrica.it per vedere gli ultimi aggiornamenti sulla serie.
Check out our website at www.lafabbrica.it for the latest updates on the series.
Consultez le site www.lafabbrica.it pour connaître les dernières mises à jour de la série.
Auf der Website www.lafabbrica.it finden Sie die neuesten Informationen zur Serie.

AD: **Marketing La Fabbrica**
Print: **BBold srl**
I Edizione: **Agosto 2021**



Civilization of Beauty



La Fabbrica S.p.A.
Via Emilia Ponente, 2070
48014 Castel Bolognese (RA) Italy
Tel. +39 0546 - 659911 - Fax +39 0546 - 656223
www.lafabbrica.it - www.avaceramica.it
info@lafabbrica.it



FOLLOW US

